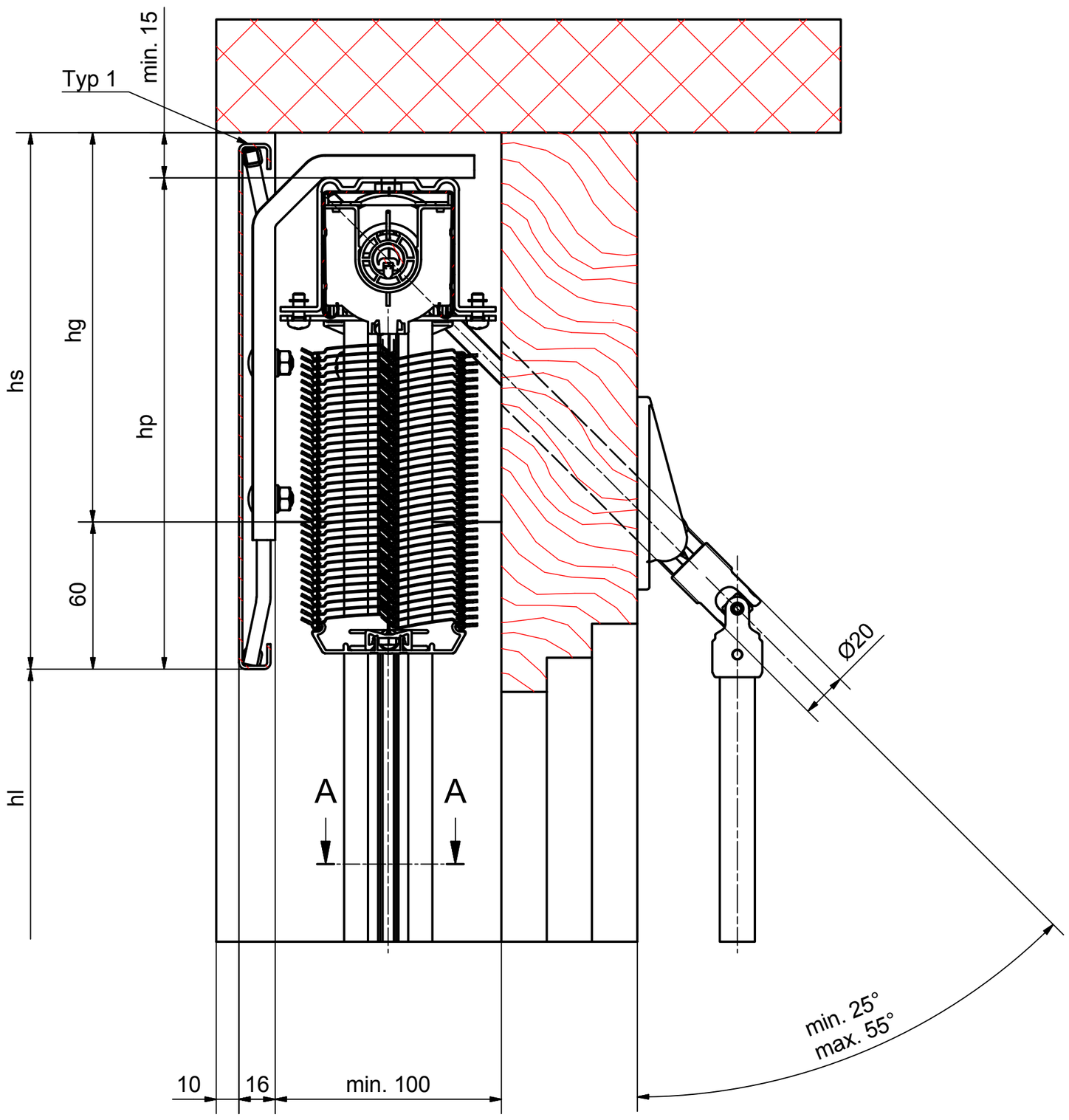

A-A

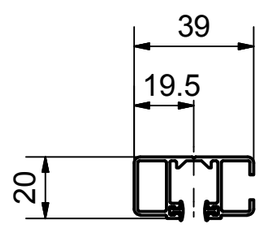

Änderungen vorbehalten Modifications réservées Modifcations reserved			
Status	Änderungen	Datum	Name

Allg. Toleranzen ISO 2768 mK		
	Datum	Name
Gezeichnet	11.09.2013	si
Kontrolliert		
Norm		
Urprung		

stoma Sonnen- und Wetterschutz

M 1:2 | AV-700 / 710

Vertikalschnitt
Montage in Leibung mit Blende Typ 1
Kurbelantrieb
selbstragende Montage STS
Führungen montiert auf Leibung
Blende montiert mit Bügel 114220 / 115120

Katalogblatt 2

A2